

BIENES
Adjudicados





VIVIENDA EN LIMPIO

Ver
ubicación



Descripción:

Vivienda unifamiliar
construida en dos niveles.
(Planta baja) Sala de estar,
cocina, baño social.
(Planta alta) Dormitorios,
baño

Ubicación:

Aproximadamente a 650 mts.
de la ruta 3. Barrio Parque del
Norte 3, Ciudad de Limpio.



439,92 m²

Precio a la venta

G. 344.700.000



VIVIENDA EN ASUNCIÓN

Ver
ubicación



Descripción:

Amplia casa de 537 m², con garaje para 5 autos, sala comedor, cocina, quincho, Área de servicios con dos habitaciones y baño.

Planta Alta: Dormitorio principal con baño de doble bache y jacuzzi. Tres dormitorios, dos con sus respectivos baños, uno con vestidor, , un escritorio y un baño compartido para la planta



1.020 m²

Precio a la venta

G. 1.270.000.000



DPTO. EN ASUNCIÓN

Ver
ubicación



Ubicada en planta alta, con acceso independiente y cuenta con 2 niveles

Palier de acceso, living comedor, balcón cubierto, baño social, dormitorio con placard, baño familiar, dormitorio, cocina.

2do Nivel: Living comedor cocina, dormitorio, baño



161,30m²

Precio a la venta

G. 663.000.000



INMUEBLE EN ASUNCIÓN

Ver
ubicación



Excelente para explotarlo en el rubro automotor ya que cuenta con varias áreas y servicios relacionados a dicho negocio: Showroom, Oficinas, Depósito, Lavadero y un amplio estacionamiento. Inmueble con salida calle a calle

Ubicación: Sobre la Avda. Rca. Argentina c/ Alberto de Sousa – Barrio Mcal. Estigarribia - Asunción



VENDIDO



6.587,73m²

Precio a la venta

G. 65.250.000.000



DEPÓSITO EN ASUNCIÓN

Ver
ubicación



Descripción:

Conformado por 2 (Dos) lotes de terreno urbano, donde se encuentra asentada dos Galpones independientes entre sí. Dentro de los galpones hay un entrepiso, utilizada como oficina y baño

Ubicación:

Calle Universitarios del chaco entre las calles Alto Paraguay y Ñeembucú – B° Terminal. A 250 m de la Avda, Fernando de la Mora



VENDIDO

1.450,01 m²

Precio a la venta

G. 2.101.200.000



TERRENO EN ASUNCIÓN

Zona Abasto

Ver
ubicación



Descripción:

Conformado por 2 (Dos) lotes de terreno urbano, cercano a la entrada posterior del mercado de abasto

Ubicación:

Ubicado en una zona designada como Área Residencial 3-B (AR3B)
Jow Von Sastrow c/Aztecas



VENDIDO



1.047,44 m²

Precio a la venta

G. 825.750.000



DPTO. EN ASUNCIÓN

Ver
ubicación



Descripción:

Contamos con 2 departamentos en el Edificio The Forest, Torre 1, ubicado en la Avda. Primer Presidente e Itapúa, barrio Mbocayaty, zona residencial de la capital.

Las unidades son la N° 2402 B y N° 2403 C, cada una con una dimensión de 99 m², cuenta con una cochera correspondiente a cada unidad, N° 24 y N° 25.



Precio a la venta
X Departamento

Usd. 160.000



VIVIENDA EN FDO.DE LA MORA

Ver
ubicación



Planta baja: Amplia galería cubierta de acceso, sala, estar comedor social, ambiente (preparado para escritorio), baño social, cocina, despensa, lavadero cubierto, pasillo de servicio y amplia galería cubierta en el contrafrente.

Planta alta: Estar íntimo, 2 habitaciones con placard, baño compartido, dormitorio con placard y baño privado



VENDIDO

 370,20 m²

Precio a la venta
G. 650.000.000



TERRENO EN VILLA ELISA

Ver
ubicación



Descripción:

Conformado por 2 (Dos) lotes de terreno urbano

Ubicación:

Sobre la Avda. Defensores del chaco entre 1° de mayo y Mburucuja – Barrio Ypati

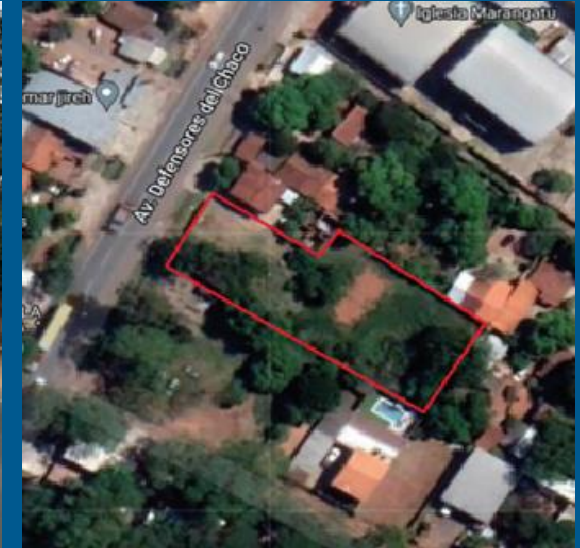

1.685,21 m²

Precio a la venta

G. 1.450.000.000



VIVIENDA – UNIFAMILIAR
EN VILLA ELISA

Ver
 ubicación



Descripción:

La vivienda cuenta con hall de acceso, espacios integrados como estar, comedor, cocina, baño social, 2 dormitorios uno con un baño y un lavadero que da acceso al patio. Estructura de mampostería portante de ladrillo revocado, techo de tejas con tejuelones, estructura de madera con canaleta, piso cerámico esmaltado, aberturas del marco de madera, vidrios templados y metal, estructura de Losa en hall.

Ubicación:

Sobre la calle 1811 a 200m de la Av. Enrique Von Polesky – Villa Elisa.



166,07 m²

Precio a la venta

G. 461.000.000



VIVIENDA EN ÑEMBY

Ver
ubicación



Descripción:

Planta Baja: Cochera cubierta para 3 vehículos, hall de acceso, amplia área social y cocina, baño social, quincho con parrilla

Primer Piso: Estar íntimo con Balcón, hall y pasillo de distribución, dos habitaciones, baño compartido, dormitorio matrimonial con baño privado.

Segundo Piso: Caja de escalera, una habitación, baño, lavadero cubierto y terraza

Ubicación:

Ubicada sobre la calle 8 de diciembre entre las calles Mangore y Florida, Barrio Mbocayaty – Ñemby



380,52 m²

Precio a la venta

G. 705.000.000



TERRENO EN M.R.A (SURUBI'I)

Ver
ubicación



Ubicación

Ubicada sobre la avenida principal acceso al barrio, lugar conocido como urbanización M.R.A (Surubi'i).



1.095 m²

Precio a la venta

G. 600.000.000



TERRENO EN ITAUGUA

Ver
ubicación



Descripción:

Amplio lote, a 220mts de una ruta asfaltada

Lugar denominado Guazuvira

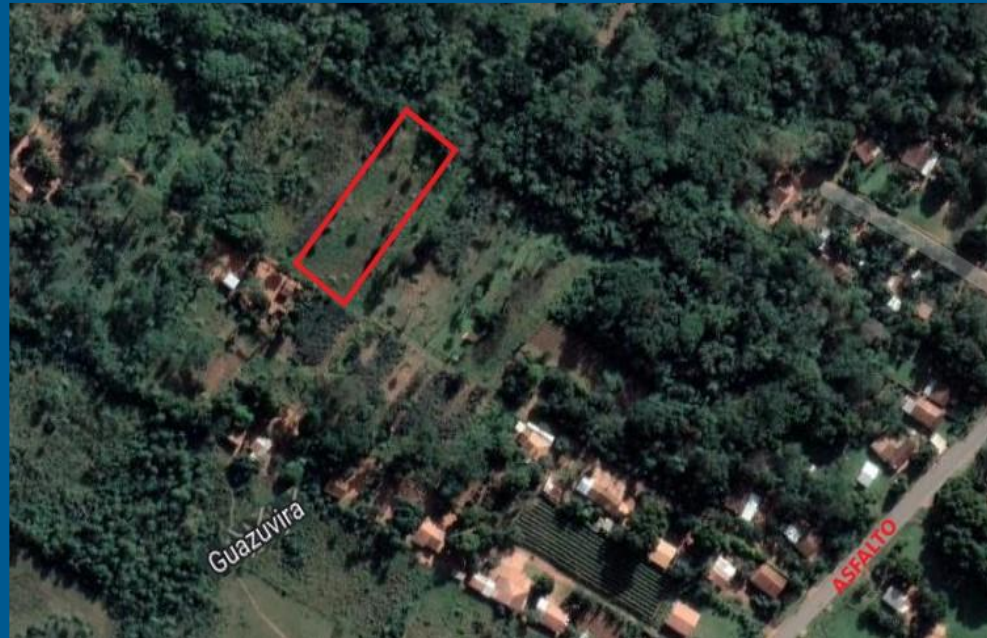

76,73 m

14,34 m

75,33 m

14,39 m



1.047 m²

Precio a la venta

G. 87.000.000



TERRENO EN ITAUGUA

Ver
ubicación



Descripción:

Amplio lote, a 90mts de una ruta asfaltada

Lugar denominado Guazuvira



18,06 m

50 m

50 m

17,74 m



895 m²

Precio a la venta

G. 97.000.000



TERRENO EN NARANJAL

Villa Country

Ver
ubicación



Descripción:

Dos lotes de terreno.

Ubicación:

Calle proyectada, a unos 845 m de la
Ruta Py 06 - Barrio Cerrado
"Condominio de las Chacras Villa
Country"



16.864 m²

Precio a la venta X Lote

G. 425.000.000



VIVIENDA EN ENCARNACIÓN

Ver
ubicación



Descripción:

Inmueble constituido por un conjunto de 2 (dos) lotes de terrenos colidante entre sí y juntos forman un solo cuerpo y 3 (tres) bloques de edificios de tipología constructiva tradicional utilizados como vivienda unifamiliar, en buen estado de conservación y mantenimiento.

Vivienda Posee: Estar, comedor, cocina, 4 dormitorios, 2 baños, galería, doble cochera y lavadero.

Cochera Posee: Habitación, baño, depósito y cochera.

Quincho Posee: Galería, parrilla.

Ubicación:

Dolores Acuña casi Carlos Haase
- B° María Auxiliadora
Distrito Encarnación - Dpto. Itapúa



1200,00 m²

Precio a la venta

G. 700.000.000



DPTO. EN ENCARNACIÓN

Ver
ubicación



Descripción:

Departamento en el Edificio América 6, ubicado en zona residencial, el edificio posee 5 niveles, cuenta con ascensor. En la planta baja se encuentra el acceso al edificio y el estacionamiento.

Living comedor con cocina integrada, 2 Dormitorios, 1 Baño familiar

Ubicación:

Constitución Nacional e/Avda Rodríguez de Francia y Antequera, Edificio América 6, Piso 5 Departamento "E" Bloque 2



VENDIDO



87,56 m²

Precio a la venta

G. 200.000.000



ESTANCIA EN ÑE'EMBUKU

Ver
ubicación



Propiedad

Inmueble compuesto por 2 fracciones de lote de terreno de gran superficie, que sirve de asiento a un establecimiento ganadero.

Está organizado y desarrollado como estancia para cría de ganado vacuno. Posee la infraestructura de producción instalada, tal como, tajamares, corrales, caminos internos y externos y construcciones de viviendas, organizadas para el trabajo. Posee áreas no explotadas (Monte - Reservas).

La fracción de lote de terreno cuenta con varias divisiones - potreros, de superficies variables, dichos lugares se encuentran totalmente amojonados y marcados. El perímetro total de la fracción cuenta con alambrado.

Ubicación:

Ubicado en el lugar denominado "Estero cambia" sobre el camino que une Ruta 4 (San Ignacio - Pilar) con la localidad de San Juan Bautista, a 2,5 km. (aprox) de la ruta 4 (Camino a pilar) a 62.5 km (aprox) del casco urbano de San Ignacio Misiones, a 66 km del casco urbano de la ciudad de Pilar y a 293 km de Asunción, en el distrito de San Juan B. - Dpto. de Ñeembucu.

Precio a la venta

G. 6.500.000.000



1.105 Ha





VIVIENDA EN HOHENAU

Ver
ubicación



Propiedad

Vivienda ubicada sobre calle asfaltada, cuenta con cinco dormitorios, 2 baños, cocina, comedor, living con chimenea y cochera.

Ubicación:

Guillermo Closs esq. Manuel Ortiz Guerrero, a unos 40 m. de la Ruta 06 J.L. Mallorquín.



900,00 m²

Precio a la venta

G. 510.000.000



VIVIENDA / LOCAL EN HOHENAU

Ver
ubicación



Planta Baja: 2 salones
comerciales, 2 dormitorios,
Cocina, baño,
estacionamiento

Primer piso: Sala, cocina,
lavadero, 2 dormitorios c/u
con baño, balcón

Segundo Piso: 2 dormitorios -
Balcón



250 m²

Superficie Construida 325 m²

Precio a la venta
G. 871.000.000



TERRENO EN SAN PEDRO

Ver
ubicación



Descripción

Ubicado en una zona habitacional y comercial en desarrollo, cuenta con todos los servicios públicos.

Ubicación:

Ubicado a dos cuadras de la Ruta N° 10, Barrio Primavera, Distrito de Capiíbary – San Pedro



77.600 m²

Precio a la venta

G. 6.420.000.000



TERRENO/OLERIA EN SAN PEDRO DEL PARANA

Ver
ubicación



Descripción

El inmueble se encuentra en una zona accesible, con caminos asfaltados, próximo al Casco Urbano de San Pedro del Paraná.

Ubicación:

Ubicado a unos 1.500 m aproximadamente del Casco Urbano de San Pedro del Paraná, y a unos 360 Km aproximadamente de la ciudad de Asunción. , Distrito de San Pedro del Paraná– Itapuá



5 Ha



Precio a la venta

G. 1.870.000.000



VIVIENDA / LOCAL SAN PEDRO DEL PARANA

Ver
ubicación



Descripción

Inmueble formado por un lote de terreno urbano, dentro del predio se encuentra construido, un edificio de dos niveles (Planta Baja – Planta Alta) de estructura de hormigón armado y un Galpón tipo tinglado.

Ubicación:

Ubicado sobre la ruta José Leandro Oviedo (29 de septiembre) y General Diaz. Distrito de San Pedro del Paraná– Itapúa

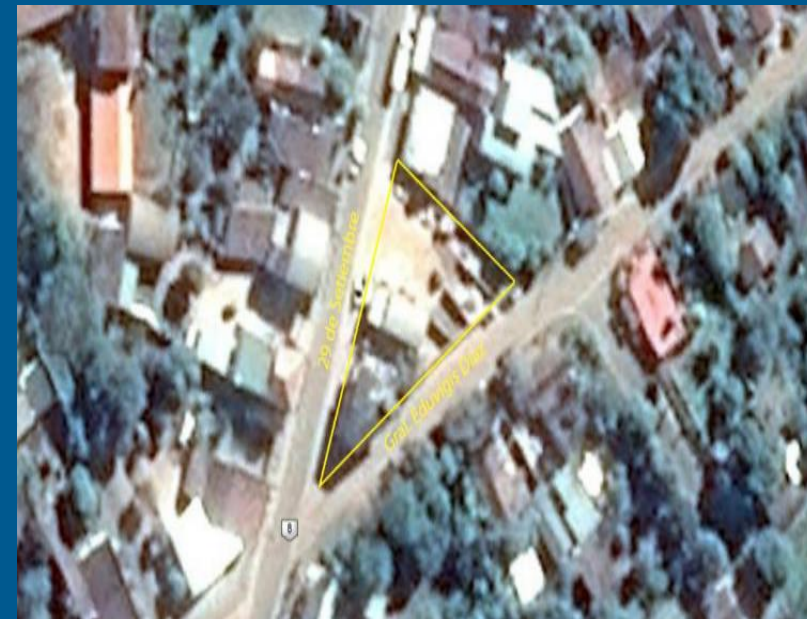

787,00 m²

Precio a la venta

G. 580.000.000



VIVIENDA – UNIFAMILIAR EN SAN LORENZO

Ver
ubicación



Descripción

La vivienda unifamiliar esta esta distribuida en hall de acceso, sala comedor cocina integrada, dos dormitorios con baño compartido, área de lavado y deposito, dormitorio en Suite con baño integrado.

Ubicación:

Ubicado sobre Puerto Rosario y Timbo Barrio Rincón. San Lorenzo.



360,00 m² Superficie Construida **120,00 m²**

Precio a la venta

G. 380.000.000



DEPÓSITO Y VIVIENDA UNIFAMILIAR EN SANTA RITA

Ver ubicación



Descripción

Conformado por un lote de terreno urbano, dentro se encuentra construido un Galpón (Taller Mecánico), un tinglado y una vivienda unifamiliar.

Ubicación:

Ubicado sobre la calle de servicio de la Ruta 6ta. Tramo Sur, Fracción El Colono, a unos 440 m de la Avda. 14 de Mayo. Distrito de Santa Rita.



 **1500,00 m²**

Precio a la venta
G. 1.528.000.000



BIEN ADJUDICADO VEHICULO HYUNDAI SANTA FE

Este auto es la mejor opción para ti y tu familia. Es seguro, cómodo, eficiente y confiable. Este auto que tengo aquí es una excelente opción.

Hyundai Santa Fe 2014, Diesel,
Color Gris Plata, Station Wagon.
Motor 2.2 4x2



Precio a la venta
G. 81.000.000



Nuestros productos inmobiliarios

Préstamos de inversión
inmobiliaria



Para compra de inmuebles, terrenos,
construcciones, refacciones y otros



Mi Casa < Préstamos personales > Mi 1ra Vivienda
vía AFD

