

# BIENES Adjudicados





# VIVIENDA EN LIMPIO

Ver  
ubicación



### Descripción:

Vivienda unifamiliar  
construida en dos niveles.  
(Planta baja) Sala de estar,  
cocina, baño social.  
(Planta alta) Dormitorios,  
baño

### Ubicación:

Aproximadamente a 650 mts.  
de la ruta 3. Barrio Parque del  
Norte 3, Ciudad de Limpio.



439,92 m<sup>2</sup>

Precio a la venta

**G. 344.700.000**



## VIVIENDA EN ASUNCIÓN

Ver  
ubicación



### Descripción:

Amplia casa de 537 m<sup>2</sup>, con garaje para 5 autos, sala comedor, cocina, quincho, Área de servicios con dos habitaciones y baño.

**Planta Alta:** Dormitorio principal con baño de doble bacha y jacuzzi. Tres dormitorios, dos con sus respectivos baños, uno con vestidor, , un escritorio y un baño compartido para la planta



1.020 m<sup>2</sup>

Precio a la venta

**G. 1.270.000.000**





## DPTO. EN ASUNCIÓN

Ver  
ubicación



Ubicada en planta alta, con acceso independiente y cuenta con 2 niveles

Palier de acceso, living comedor, balcón cubierto, baño social, dormitorio con placard, baño familiar, dormitorio, cocina.

**2do Nivel:** Living comedor cocina, dormitorio, baño



161,30m<sup>2</sup>

Precio a la venta

**G. 663.000.000**



# INMUEBLE EN ASUNCIÓN

Ver  
ubicación



Excelente para explotarlo en el rubro automotor ya que cuenta con varias áreas y servicios relacionados a dicho negocio: Showroom, Oficinas, Depósito, Lavadero y un amplio estacionamiento. Inmueble con salida calle a calle

**Ubicación:** Sobre la Avda. Rca. Argentina c/ Alberto de Sousa – Barrio Mcal. Estigarribia - Asunción

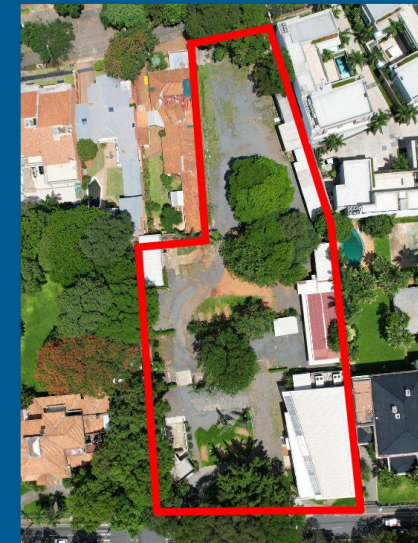

**VENDIDO**



6.587,73m<sup>2</sup>

Precio a la venta

**G. 65.250.000.000**



## DEPÓSITO EN ASUNCIÓN

Ver  
ubicación



### Descripción:

Conformado por 2 (Dos) lotes de terreno urbano, donde se encuentra asentada dos Galpones independientes entre sí. Dentro de los galpones hay un entrepiso, utilizada como oficina y baño

### Ubicación:

Calle Universitarios del chaco entre las calles Alto Paraguay y Ñeembucú – B° Terminal. A 250 m de la Avda, Fernando de la Mora



**VENDIDO**

1.450,01 m<sup>2</sup>

Precio a la venta

**G. 2.101.200.000**





# TERRENO EN ASUNCIÓN

Zona Abasto

Ver  
ubicación



## Descripción:

Conformado por 2 (Dos) lotes de terreno urbano, cercano a la entrada posterior del mercado de abasto

## Ubicación:

Ubicado en una zona designada como Área Residencial 3-B (AR3B)  
Jow Von Sastrow c/Aztecas



1.047,44 m<sup>2</sup>

Precio a la venta

**G. 825.750.000**



## DPTO. EN ASUNCIÓN

Ver  
ubicación



### Descripción:

Contamos con 2 departamentos en el Edificio The Forest, Torre 1, ubicado en la Avda. Primer Presidente e Itapúa, barrio Mbocayaty, zona residencial de la capital.

Las unidades son la N° 2402 B y N° 2403 C, cada una con una dimensión de 99 m<sup>2</sup>, cuenta con una cochera correspondiente a cada unidad, N° 24 y N° 25.



Precio a la venta  
X Departamento

**Usd. 160.000**





## VIVIENDA EN FDO.DE LA MORA

Ver  
ubicación



**Planta baja:** Amplia galería cubierta de acceso, sala, estar comedor social, ambiente (preparado para escritorio), baño social, cocina, despensa, lavadero cubierto, pasillo de servicio y amplia galería cubierta en el contrafrente.

**Planta alta:** Estar íntimo, 2 habitaciones con placard, baño compartido, dormitorio con placard y baño privado



**VENDIDO**

 370,20 m<sup>2</sup>

Precio a la venta  
**G. 650.000.000**



# TERRENO EN VILLA ELISA

Ver  
ubicación



### Descripción:

Conformado por 2 (Dos) lotes de terreno urbano

### Ubicación:

Sobre la Avda. Defensores del chaco entre 1° de mayo y Mburucuja – Barrio Ypati

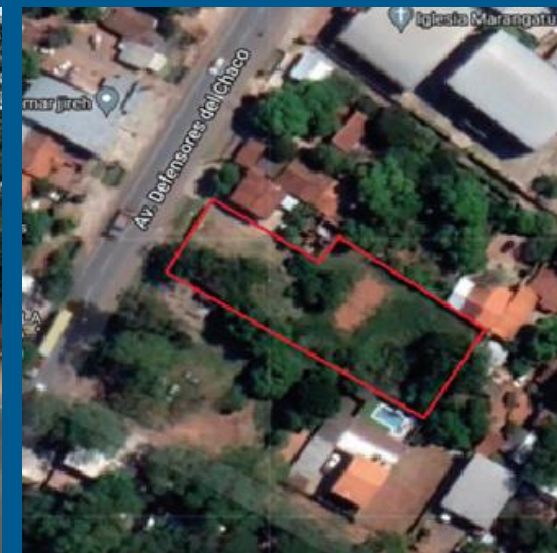

1.685,21 m<sup>2</sup>

Precio a la venta

**G. 1.450.000.000**



## VIVIENDA – UNIFAMILIAR EN VILLA ELISA

Ver  
ubicación



### Descripción:

La vivienda cuenta con hall de acceso, espacios integrados como estar, comedor, cocina, baño social, 2 dormitorios uno con un baño y un lavadero que da acceso al patio. Estructura de mampostería portante de ladrillo revocado, techo de tejas con tejuelones, estructura de madera con canaleta, piso cerámico esmaltado, aberturas del marco de madera, vidrios templados y metal, estructura de Losa en hall.

### Ubicación:

Sobre la calle 1811 a 200m de la Av. Enrique Von Polesky – Villa Elisa.



166,07 m<sup>2</sup>

Precio a la venta

**G. 461.000.000**





## VIVIENDA EN ÑEMBY

Ver  
ubicación



### Descripción:

**Planta Baja:** Cochera cubierta para 3 vehículos, hall de acceso, amplia área social y cocina, baño social, quincho con parrilla

**Primer Piso:** Estar íntimo con Balcón, hall y pasillo de distribución, dos habitaciones, baño compartido, dormitorio matrimonial con baño privado.

**Segundo Piso:** Caja de escalera, una habitación, baño, lavadero cubierto y terraza

### Ubicación:

Ubicada sobre la calle 8 de diciembre entre las calles Mangore y Florida, Barrio Mbocayaty – Ñemby



380,52 m<sup>2</sup>

Precio a la venta

**G. 705.000.000**



## TERRENO EN M.R.A (SURUBI'I)

Ver  
ubicación



### Ubicación

Ubicada sobre la avenida principal acceso al barrio, lugar conocido como urbanización M.R.A (Surubi'i).



**VENDIDO**



1.095 m<sup>2</sup>

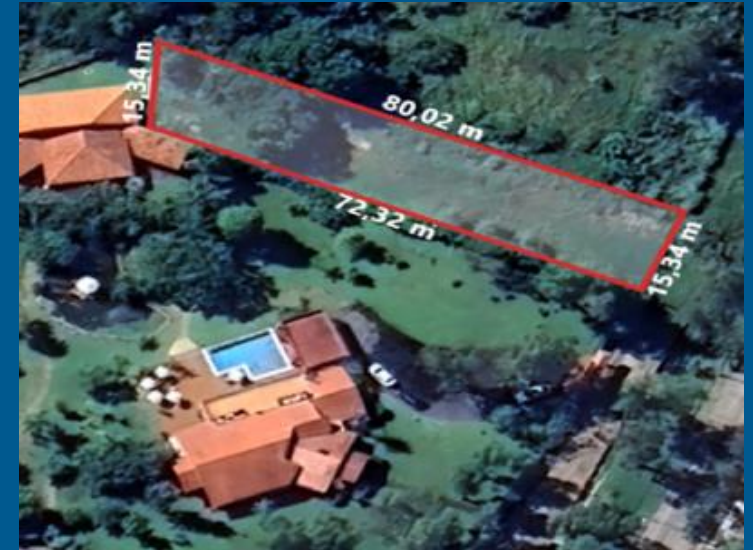

Precio a la venta

**G. 600.000.000**



## TERRENO EN ITAUGUA

Ver  
ubicación



### Descripción:

Amplio lote, a 220mts de una ruta asfaltada

Lugar denominado Guazuvira

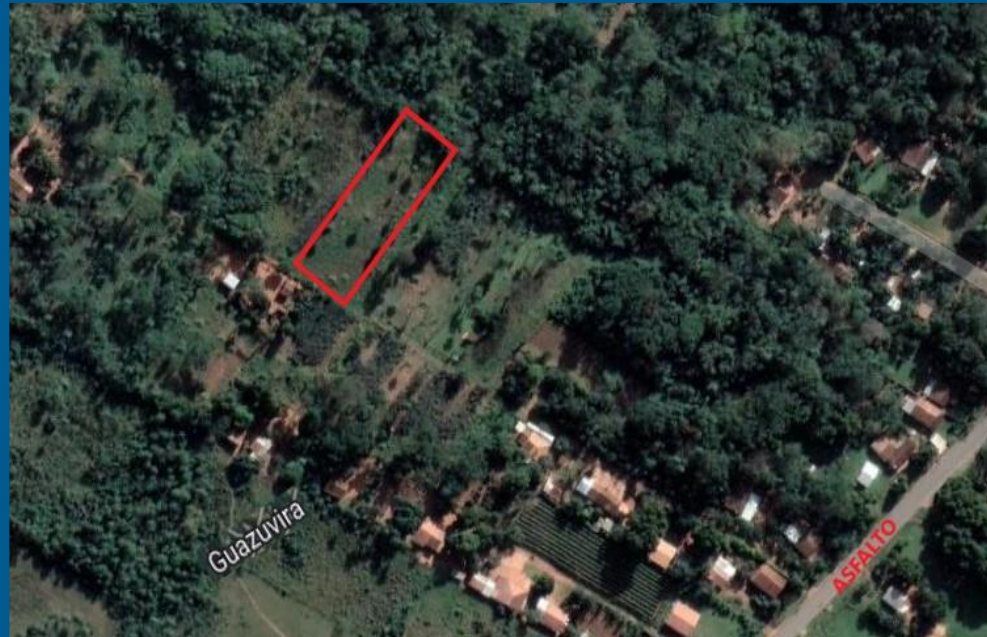

76,73 m

14,34 m

75,33 m

14,39 m



1.047 m<sup>2</sup>

Precio a la venta

**G. 87.000.000**





## TERRENO EN ITAUGUA

Ver  
ubicación



### Descripción:

Amplio lote, a 90mts de una ruta asfaltada

Lugar denominado Guazuvira



18,06 m

50 m

50 m

17,74 m



895 m<sup>2</sup>

Precio a la venta

**G. 97.000.000**



# TERRENO EN NARANJAL

Villa Country

Ver  
ubicación



### Descripción:

Dos lotes de terreno.

### Ubicación:

Calle proyectada, a unos 845 m de la  
Ruta Py 06 - Barrio Cerrado  
"Condominio de las Chacras Villa  
Country"



16.864 m<sup>2</sup>

Precio a la venta X Lote

**G. 425.000.000**





# VIVIENDA EN ENCARNACIÓN

Ver  
ubicación



### Descripción:

Inmueble constituido por un conjunto de 2 (dos) lotes de terrenos colidante entre sí y juntos forman un solo cuerpo y 3 (tres) bloques de edificios de tipología constructiva tradicional utilizados como vivienda unifamiliar, en buen estado de conservación y mantenimiento.

**Vivienda Posee:** Estar, comedor, cocina, 4 dormitorios, 2 baños, galería, doble cochera y lavadero.

**Cochera Posee:** Habitación, baño, depósito y cochera.

**Quincho Posee:** Galería, parrilla.

### Ubicación:

Dolores Acuña casi Carlos Haase  
- B° María Auxiliadora  
Distrito Encarnación - Dpto. Itapúa



1200,00 m<sup>2</sup>

Precio a la venta

**G. 700.000.000**





## DPTO. EN ENCARNACIÓN

Ver  
ubicación



### Descripción:

Departamento en el Edificio América 6, ubicado en zona residencial, el edificio posee 5 niveles, cuenta con ascensor. En la planta baja se encuentra el acceso al edificio y el estacionamiento.

Living comedor con cocina integrada, 2 Dormitorios, 1 Baño familiar

### Ubicación:

Constitución Nacional e/Avda Rodríguez de Francia y Antequera, Edificio América 6, Piso 5 Departamento "E" Bloque 2

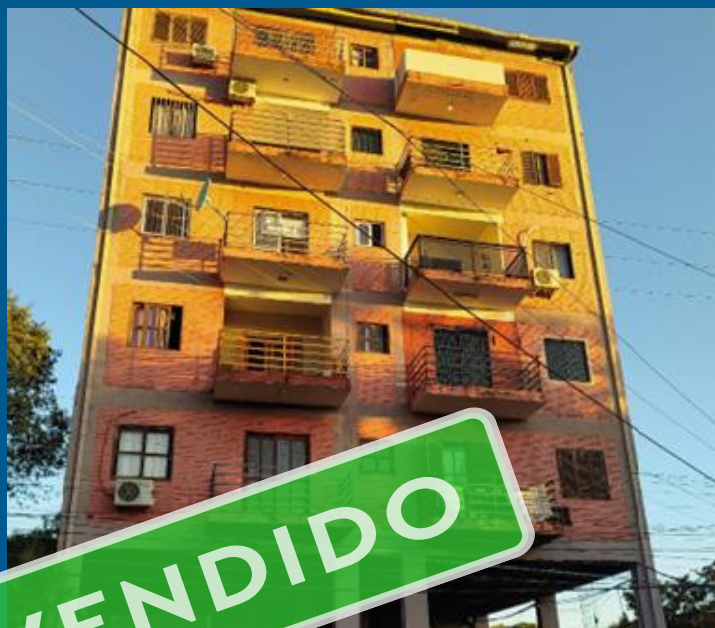

**VENDIDO**

87,56 m<sup>2</sup>

Precio a la venta

**G. 200.000.000**



# ESTANCIA EN ÑE'EMBUKU

Ver  
ubicación



### Propiedad

Inmueble compuesto por 2 fracciones de lote de terreno de gran superficie, que sirve de asiento a un establecimiento ganadero.

Está organizado y desarrollado como estancia para cría de ganado vacuno. Posee la infraestructura de producción instalada, tal como, tajamares, corrales, caminos internos y externos y construcciones de viviendas, organizadas para el trabajo. Posee áreas no explotadas (Monte - Reservas).

La fracción de lote de terreno cuenta con varias divisiones - potreros, de superficies variables, dichos lugares se encuentran totalmente amojonados y marcados. El perímetro total de la fracción cuenta con alambrado.

### Ubicación:

Ubicado en el lugar denominado "Estero cambia" sobre el camino que une Ruta 4 (San Ignacio - Pilar) con la localidad de San Juan Bautista, a 2,5 km. (aprox) de la ruta 4 (Camino a pilar) a 62.5 km (aprox) del casco urbano de San Ignacio Misiones, a 66 km del casco urbano de la ciudad de Pilar y a 293 km de Asunción, en el distrito de San Juan B. - Dpto. de Ñeembucu.

Precio a la venta

**G. 6.500.000.000**



1.105 Ha





# VIVIENDA EN HOHENAU

Ver  
ubicación



### Propiedad

Vivienda ubicada sobre calle asfaltada, cuenta con cinco dormitorios, 2 baños, cocina, comedor, living con chimenea y cochera.

### Ubicación:

Guillermo Closs esq. Manuel Ortiz Guerrero, a unos 40 m. de la Ruta 06 J.L. Mallorquín.



900,00 m<sup>2</sup>



Precio a la venta

**G. 510.000.000**





## VIVIENDA / LOCAL EN HOHENAU

Ver  
ubicación



**Planta Baja:** 2 salones comerciales, 2 dormitorios, Cocina, baño, estacionamiento

**Primer piso:** Sala, cocina, lavadero, 2 dormitorios c/u con baño, balcón

**Segundo Piso:** 2 dormitorios - Balcón



250 m<sup>2</sup>

Superficie Construida 325 m<sup>2</sup>

Precio a la venta  
**G. 871.000.000**



## TERRENO EN PDTE. FRANCO

Ver  
ubicación



### Descripción

Amplio lote a unos 1,920 mts de la ruta de acceso al Museo Moisés Bertoni.

### Ubicación:

Ubicado en el lugar denominado "Colonia Mayor Alfredo Pla" a 340km de Asunción, en el Distrito de Pdt. Franco – Alto Paraná



250,00 m

730,00 m

730,00 m

250,00 m



18 HA  
2500 m<sup>2</sup>

Precio a la venta

**G. 2.372.500.000**



# TERRENO EN SAN PEDRO

Ver  
ubicación



## Descripción

Ubicado en una zona habitacional y comercial en desarrollo, cuenta con todos los servicios públicos.

## Ubicación:

Ubicado a dos cuadras de la Ruta N° 10, Barrio Primavera, Distrito de Capiíbary – San Pedro



77.600 m<sup>2</sup>

Precio a la venta

**G. 6.420.000.000**





# TERRENO/OLERIA EN SAN PEDRO DEL PARANA

Ver  
ubicación



## Descripción

El inmueble se encuentra en una zona accesible, con caminos asfaltados, próximo al Casco Urbano de San Pedro del Paraná.

## Ubicación:

Ubicado a unos 1.500 m aproximadamente del Casco Urbano de San Pedro del Paraná, y a unos 360 Km aproximadamente de la ciudad de Asunción. , Distrito de San Pedro del Paraná– Itapuá



5 Ha

Precio a la venta

**G. 1.870.000.000**



# VIVIENDA / LOCAL SAN PEDRO DEL PARANA

Ver  
ubicación



## Descripción

Inmueble formado por un lote de terreno urbano, dentro del predio se encuentra construido, un edificio de dos niveles (Planta Baja – Planta Alta) de estructura de hormigón armado y un Galpón tipo tinglado.

## Ubicación:

Ubicado sobre la ruta José Leandro Oviedo (29 de septiembre) y General Diaz. Distrito de San Pedro del Paraná– Itapúa



787,00 m<sup>2</sup>

Precio a la venta

**G. 580.000.000**





# VIVIENDA – UNIFAMILIAR EN SAN LORENZO

Ver  
ubicación



## Descripción

La vivienda unifamiliar esta distribuida en hall de acceso, sala comedor cocina integrada, dos dormitorios con baño compartido, área de lavado y deposito, dormitorio en Suite con baño integrado.

## Ubicación:

Ubicado sobre Puerto Rosario y Timbo Barrio Rincón. San Lorenzo.



**360,00 m<sup>2</sup> Superficie Construida 120,00 m<sup>2</sup>**

Precio a la venta

**G. 380.000.000**





# DEPÓSITO Y VIVIENDA UNIFAMILIAR EN SANTA RITA

Ver ubicación



## Descripción

Conformado por un lote de terreno urbano, dentro se encuentra construido un Galpón (Taller Mecánico), un tinglado y una vivienda unifamiliar.

## Ubicación:

Ubicado sobre la calle de servicio de la Ruta 6ta. Tramo Sur, Fracción El Colono, a unos 440 m de la Avda. 14 de Mayo. Distrito de Santa Rita.



 **1500,00 m<sup>2</sup>**

Precio a la venta  
**G. 1.528.000.000**



## LOCAL COMERCIAL EN PEDRO JUAN CABALLERO

Ver  
ubicación



### Descripción

Dentro se encuentra construido un tinglado que ocupa toda la superficie del terreno.

Dentro del tinglado cuenta con una zona en 2 plantas.

Planta baja: oficina, baño, kitchenette.

Planta alta: Oficina, baño, kitchenette.

**Ubicación:** Calle Pitiantuta entre Benjamín Aceval y Jorge Cassaccia. Distrito de Pedro Juan Caballero.



 900,00 m<sup>2</sup>

Precio a la venta  
**G. 2.500.000.000**



## BIEN ADJUDICADO VEHICULO HYUNDAI SANTA FE

Este auto es la mejor opción para ti y tu familia. Es seguro, cómodo, eficiente y confiable.

Hyundai Santa Fe 2014, Diesel,  
Color Gris Plata, Station Wagon.  
Motor 2.2 4x2



Precio a la venta  
**G. 81.000.000**





# LOCAL COMERCIAL EN SALTO DEL GUAIRA

Ver  
ubicación



## Descripción

Conformado por un lote de terreno urbano, dentro se encuentra construido un Galpón Depósito y también conformada por una Galería Depósito y una vivienda unifamiliar.

**Ubicación:** Calle Pablo VI esq  
Avenida la Paz. Barrio Villa Florida  
Distrito del Salto del Guaira.



 2137,50 m<sup>2</sup>

Precio a la venta  
**G. 2.750.000.000**



## LOCAL COMERCIAL EN SAN PEDRO DEL PARANA

Ver  
ubicación



### Descripción

Conformado por un lote de terreno urbano, dentro del predio se encuentra construido un edificio de dos niveles (Planta Baja – Planta Alta) de estructura de hormigón armado y dos galpones utilizados como depósitos.

**Ubicación:** Calle 29 de setiembre casi Gral. Edugivis Diaz – Barrio San Miguel. Distrito de San Pedro del Parana.



 504m<sup>2</sup>

Precio a la venta  
**G. 973.000.000**



# TERRENO EN CAPIATA

Ver  
ubicación



## Descripción

Amplio lote. A unos 485 m aprox. de la ruta PY02 y a unos 760 m aprox. de la ruta Capiatá - Areguá

**Ubicación:** Nanawa esq. Colegio Militar. Ciudad de Capiatá.



 767,41m<sup>2</sup>

Precio a la venta  
**G. 275.000.000**





# TERRENO EN HERNANDARIAS

Ver  
ubicación



## Descripción

Inmueble formado por 1 (un) lote de terreno de gran superficie, tipo rural. Ubicado en un sector de explotación preferencialmente agrícola y ganadera.

**Ubicación:** Localidad de colonia Félix de Azara, distrito de Hernandarias, Dpto. de Alto Paraná.



 20Ha.

Precio a la venta  
**G. 4.500.000.000**



# Nuestros productos inmobiliarios

Préstamos de inversión  
inmobiliaria



Para compra de inmuebles, terrenos,  
construcciones, refacciones y otros



Mi  
Casa



Préstamos  
personales  
vía AFD



Mi 1ra  
Vivienda

